LOCAUX ET ÉQUIPEMENTS

Le lycée est implanté au sein d'un pôle à St Herblain, près d'Atlantis. Cet emplacement permet une bonne accessibilité aux usagers (tramway et périphériques). Les locaux comprennent un amphithéâtre, un CDI, une salle informatique, un laboratoire et des salons d'applications pour les cours techniques et l'accueil des modèles. Mais également des salles de cours pour l'enseignement général, toutes équipées informatiquement (vidéos projecteurs et ordinateurs).

HÉBERGEMENT

Le lycée Pierre Masson et l'internat du lycée du Sacré Cœur ont un partenariat depuis de nombreuses années. Cet internat peut vous accueillir à quelques arrêts seulement du LPPC.
Email : internat@lsc44.fr
www.sacrecoeur.nantes.paysdelaloire.e-lyco.fr

RESTAURATION

Sur place ou à emporter, le restaurant Midi et Demi vous propose des formules étudiantes aux tarifs avantageux. Ce restaurant conventionné se situe dans le même bâtiment que le lycée.
www.midietdemi.fr

" De nos jours, obtenir un diplôme est important dans notre société, mais pas uniquement. Le lycée Pierre Masson prépare également tous ses apprenants à devenir des professionnels performants, de qualité, afin qu'ils puissent trouver leur place dans le monde du travail de la coiffure. Salarié, gérant, chef d'entreprise, enseignant, commercial, la Coiffure est un vaste monde et offre de multiples carrières dans le domaine de l'Artistique."

La direction

LYCÉE
DES MÉTIERS
DE LA COIFFURE

Pierre Masson

3 rue Vasco de Gama - 44 800 Saint Herblain
Tel : 02.40.71.06.52
Email : contact@lppc.fr
Site internet : www.lppc.fr

Accès : tram 1 direction F Mitterrand - arrêt Schoelcher

Crédit photos @SSDC
Stéphane Scotto Di Cesare

Lycée Privé
Professionnel

Pierre Masson

MÉTIERS DE LA COIFFURE

LP Pierre Masson

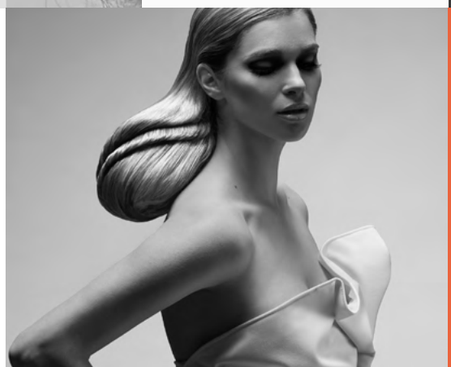

CONTACTEZ-NOUS

contact@lppc.fr

02.40.71.06.52

SUIVEZ NOTRE ACTUALITÉ

WWW.LPPC.FR

Le LPPC Pierre Masson est un Lycée Privé Professionnel de la Coiffure laïc sous contrat d'association avec l'état (Éducation Nationale) externat libre, géré par l'UNEC (Union Nationale des Entreprises de Coiffure).

Le lycée accueille chaque année environ 250 élèves qui bénéficient des dispositifs régionaux : aide au premier équipement technique, gratuité des manuels scolaires, fonds social ligérien...

BAC PROFESSIONNEL

Durée : 3 ans
Conditions d'accès : dès la 3ème
Options : Cinéma, Relooking, Sport, Anglais renforcé

+ évolution vers un BTS en alternance (BAC +2)

CAP

Durée : 2 ans (ou 1 an sous conditions)
Conditions d'accès : dès la 3ème
Option : Evènementiel & concours

+ possibilité d'intégrer une classe passerelle en 1ère BCP

MENTION COMPLÉMENTAIRE COUPE COULEUR

Durée : 1 an
Conditions d'accès : être titulaire d'un CAP Coiffure

+ renfort des connaissances techniques

BTS MC (MÉTIERS DE LA COIFFURE)

Durée : 2 ans EN APPRENTISSAGE
Conditions d'accès : être titulaire d'un Bac Pro ou BP

+ possibilités de devenir formateur, chef d'entreprise, technico-commercial...

Le lycée organise des actions pédagogiques, culturelles, artistiques et soutient des projets solidaires. Des partenariats (L'Oréal, Wella...) sont mis en place au sein des formations pour parfaire le savoir-faire de tous nos apprenants.

Preuve de son excellence et gage de haute qualité de l'enseignement et de l'accompagnement des élèves, le Lycée Privé Professionnel de Coiffure Pierre Masson est certifié Qualiopi et labellisé Lycée des Métiers.

Qualiopi processus certifié RÉPUBLIQUE FRANÇAISE — LYCÉE DES MÉTIERS — UNION NATIONALE DES ENTREPRISES DE COIFFURE Pays de la Loire — académie Nantes — Région PAYS DE LA LOIRE

La certification qualité Qualiopi a été délivrée au titre de la ou des catégories d'actions suivantes : actions de formation et actions de formation par apprentissage au sens de l'article L 6211-2 du code du travail.

" Choisir un métier d'avenir, créatif, technique et relationnel. Exercer en salon, à domicile, dans le milieu du spectacle, de la mode ou de la recherche. Gérer une entreprise, manager une équipe, devenir formateur. La coiffure vous offrira toujours de belles opportunités. Tous les ans, des portes ouvertes sont organisées, venez nous rencontrer et échanger sur vos projets d'avenir professionnel, on vous attend ! "

L'équipe pédagogique

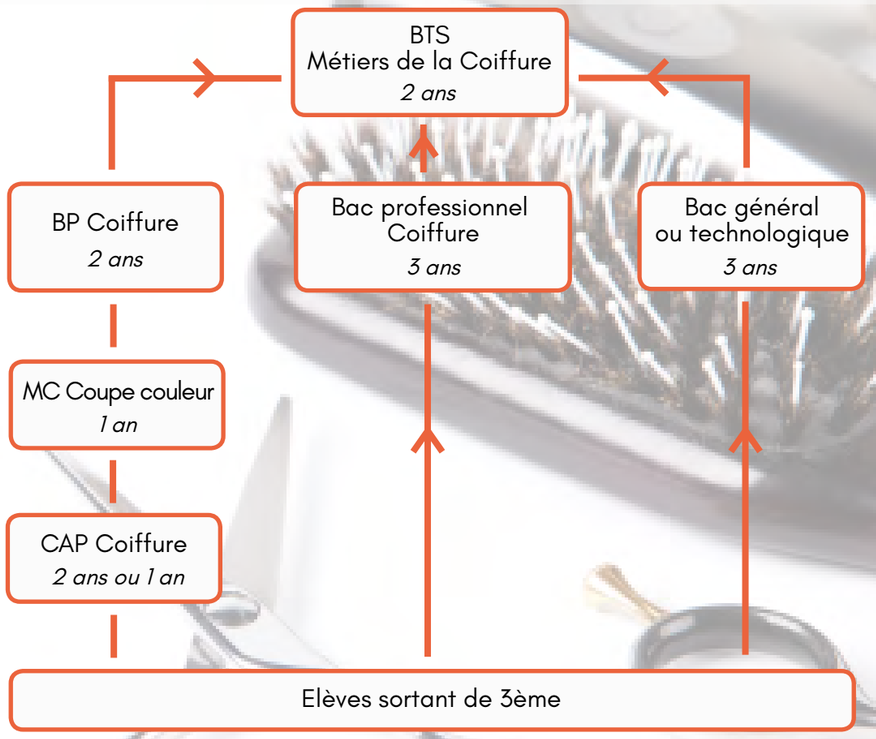

" J'ai intégré le lycée Pierre Masson après la 3ème. J'ai toujours rêvé de travailler dans un milieu artistique, c'est pourquoi j'ai choisi l'option cinéma. La formation me plaît, mes professeurs sont à l'écoute et de bons conseils, nous sommes peu par classe ce qui me permet de m'épanouir et d'apprendre mon métier correctement. La coiffure est une passion et je veux poursuivre par un BTS pour devenir formatrice dans l'avenir."

E.M., élève en Bac pro Coiffure